

附属札幌中学校「学校だより」

藤 房

北海道教育大学
附属札幌中学校

平成29年12月21日発行

No.10

第Ⅲ期を終えるにあたって…

第Ⅲ期、改めて振り返りますと、「合唱祭」の取組を中核とした学級・学年の成長を強く実感することができました。目標を共有し、それに向かって邁進する姿を通じて、集団として仲間の力を結集し、それらを発揮する力が高まったと考えます。それに伴い、所属する一人一人も、新たな視点や他者と協力することの素晴らしさを実感し、日常活動や普段の学びに結び付けていました。個々、着実な成長が見られた第Ⅲ期でした。これも、保護者の皆様の多大なるご支援があつてこそだと感じております。年が明けましても、引き続きご協力をお願い申し上げます。

それでは、本日の冬季休業前集会にて、三浦副校長から生徒へ向けたお話をご紹介します。

子どもの成長の姿

副校長 三浦 英悟

今日で、第Ⅲ期が終わります。夏休み明けからの第Ⅱ期、Ⅲ期を振り返ると、この期は多くの行事がありました。行事等を通して、他者と関わり合い、それぞれの力を結集することで、大きな成果を手に入れることができたことと思います。また、各学年、各学級、ふじのめ学級それぞれが、皆さんの一人ひとりの努力が実を結び、集団としても大きな成果を得ることができたことでしょう。

ふじのめ学級の皆さん、先日の「振り返る会」を見て、「自分ができるようになったこと」「分かったこと」を3分間で自分の言葉で語っていた姿が大変頼もしく感じました。また、今年の合唱祭では、今まで銅賞が多かったのですが、4年ぶりの銀賞受賞でした。指揮者を中心として、みんなで合唱を創るという強い思いが、当日の合唱の姿からも伝わってきました。

附属中学校は12年ぶりに総合を新しく変えて、現在新総合として取組を行っています。新総合ということで、まだ名前も決まっていませんが、各学年素晴らしい学びを進めていると感じています。それぞれの学年の総合についてお話をします。

1年生は、新しい総合的な学習の時間を学校宿泊時のフィールドワークで、あいの里地域について調べました。「もっと地域と関わるにはどうしたよだろうか」という新たな課題について、「貢献」「参加」「発信」のグループに分かれ、それぞれ課題設定をし、取組を続けてきました。取組の一環として、フィールドワークで訪問した施設に手作りパンフレット等を置かせていただいています。先日、大学の監事の方から、そのパンフレットを見て、素晴らしい取組をしていると、賞賛のお電話をいただきました。最終的な取組の成果は、来年の2月に行う成果発表会で



発表することになっています。本校は、札幌市内のあらゆる地域から通ってきているので、総合的な学習の時間の学びを通して、あいの里を「第2のふるさと」としての意識が確実に育まれていると感じます。

2年生は、新総合において、「生きがい」や「働くこと」について、フィールドワークなどの学びを通して、最終的に「理想の生き方」を考える探究的な学習を進めてきました。11月に行われた「働くことを語る会」では、多くの参加者の前でも、自分たちが進めてきた学びを語る事ができていました。また、学校の中堅として、日常生活で安定した学校生活が見られます。

3年生の新総合は「社会参画力」の育みを目指し、「自分たちに何ができるのか」という課題解決を進め、自分たちはどう行動していくかを考えてきました。先日の、「3年総合討論会」では、3年間の総合的な学習の時間の集大成としての意味を各自が理解し、一人ひとり丁寧に説得力のある発表をして、その後の討論会も充実していました。その姿は、2年生にとっての、1年後の自分の姿として映っていたことでしょう。

どの学年の総合的な学習の時間も、社会との関りを重視した学びであり、課題解決の力の育成につながっているといます。今後、これまでの学びを、生活の中で活用して、更に豊かな生活や学びにしてほしいと期待しています。

最後になりますが、休業中も事故や怪我には十分に気を付けて生活してください。また、長期の休みだからこそできることもあります。充実した実り多い休みになるように、自分の力でしてください。では元気に1月12日に登校してください。

第1学年 総合

『人の役に立つこと』が生きる喜び

第1学年所属 山口 修司

▷これまでの取組

今年度、刷新した第1学年の総合的な学習の時間では、自分と地域社会との関わりを考えることを主たる目的とし、第I期では、あいの里地域の調査活動を中心に行いました。学校宿泊学習の事前調査として、大学の展望台に上ってあいの里を一望し、地形の特徴や避難場所・経路について確認し、学校宿泊学習当日には、地域を歩き、公園にある多くの防災庫(備品保管庫)や防火設備等を見つけました。また、近隣のお店や施設を訪問し、地域と関わりながら働く人々や企業の姿を間近で見ることができたこともよい経験となりました。そして第II期からは、改めて総合的な学習の時間のねらいである、「地域と関わる探究的な学習」に立ち返り、「どうしたらあいの里と関わるができるのか」を考えました。

そのような中、生徒とともに、様々なアイデアを出し合い、その方向性が以下の3点に絞られました。

参加

地域のお祭りやイベントに参加したい
可能であれば運営の手伝い・補助もしたい
(あいあい祭り・各施設・企業主催のイベント)

貢献

何らかの形で地域に貢献したい
地域の清掃・植樹・施設での手伝いなど
(清掃活動・幼稚園保育園・老人ホーム)

発信

あいの里地域のよさ・魅力を他地域に伝えたい
(農産物などの食べ物・お店・自然環境)
(チラシ・ポスター・本校ホームページ)

▷「参加」グループの活動内容詳細

先の3つのテーマに分かれ、その中で更に細かくグループ分けをしながら、具体的に「いつ」「どこで」「何を」「誰に対して」「何のために」「どうやって」「どのくらい」…など、細かく計画を立て、取り組んできました。ここでは、その中から「参加」グループの取組の一部をご紹介します。あるグループは写真のように、あいの里商工会が主催する「あいあいハロウィン」のサポートスタッフとして活動しました。事前にあいの里商工会の会長であり、本校卒業生でもある手風琴の吉田玲子様と綿密に打ち合せを重ね、当日を迎えました。対象が小さなお子様だったこともあり、中学生のお兄さん・お姉さんは適任だったようで、大活躍でした。また、お客様、主催者様、ともに大変喜んでいただき、生徒たちの表情からも満足感が伝わってきました。他にも、あいの里ひがし児童会館での「ソーラおまつりだ！2017」やあいの里児童会館での「クリスマスフェスティバル 2017」において、事前の準備活動から当日のお手伝いまで、協力させていただき、本当に充実した時間を過ごすことができましたようです。

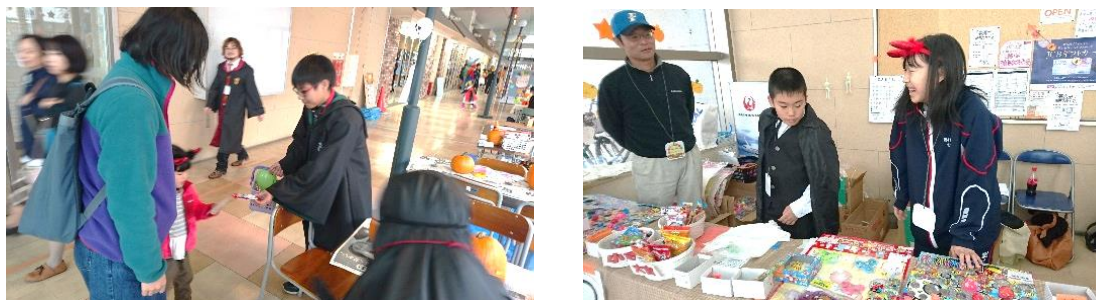

【「あいあいハロウィン」のサポートスタッフとして活動する様子】

▷生徒の姿から感じられたこと

「参加」グループの生徒に限らず、全てのグループにおいて大変意欲的、かつ自発的に、楽しみながら活動に取り組む様子が見られました。そうした生徒の姿から、「誰かのために働くこと」や「人の役に立つこと」こそが、人間の生きる喜びなのではないか、と私は改めて感じました。

地域といかに関わるか、という課題の解決に向けて活動してきましたが、表面的な取組や形や言葉だけの貢献ではなく、その対象となる地域のお店や企業、子どもたちやおいちゃん・おばあちゃんたち、を想像し、「そうした人たちの役に立ちたい」、という思いをもって活動したからこそ、充足感を得ることができ、相手からも感謝されたのだと思います。

▷総合的な学習の時間 成果発表会について

これまでの総合的な学習の時間の成果発表会を下記の通り行います。ご参加くださいますようお願い申し上げます。

最後になりましたが、フィールドワークをはじめ、1年間の総合的な学習に時間に関わる、ご協力を賜りました全ての方々に、感謝申し上げます。誠にありがとうございました。今後ともどうぞよろしくお願い申し上げます。

《第1学年総合的な学習の時間 成果発表会》

- と き：平成30年2月10日（土） 受付開始9：45～ 開会10：00～
- ところ：本校体育館（発表は中学校体育館・小学校体育館に分かれて行います）
- 対象：入学予定者とその保護者、フィールドワークなどでお世話になった地域の方々、本校保護者の皆様
- お申込：1月16日（火）～2月4日（月） 本校ホームページの申込みフォームより

1月の行事予定

日（曜日）	行事等の予定	最終下校バス時刻（予定）
～11日（木）	冬季休業日 ※閉庁日 12月29日～1月4日	
12（金）	第Ⅳ期授業開始集会、 3年生期末テスト①（国・数・社・理）、 公立高校願書提出	麻生 16:30×1、16:50×2 栄町 16:50×1
13（土）		
14（日）		
15（月）	3年生期末テスト②（英・音・美・保体・ 技家）、 1・2年教育相談①（昼清掃）	麻生 14:10×2、16:50×1 栄町 14:10×1、16:45×1（路線）
16（火）	入学手続き説明会	16:50
17（水）	1・2年教育相談②（昼清掃）	麻生 14:10×2、16:50×1 栄町 14:10×1、16:45×1（路線）
18（木）	1・2年教育相談③（昼清掃） PTA 役員会	麻生 14:10×2、16:50×1 栄町 14:10×1、16:45×1（路線）
19（金）	1・2年教育相談④（昼清掃）	麻生 14:10×2、16:50×1 栄町 14:10×1、16:45×1（路線）
20（土）	※部活動不可	
21（日）	※部活動可	
22（月）	教員採用直前実習（～1/26）	16:50
23（火）	委員会・専門局会、昼清掃	16:50
24（水）	研究日、昼清掃	16:05
25（木）	1年スポーツレク	16:50
26（金）	2年スポーツレク	16:50
27（土）	※部活動不可	
28（日）	※部活動不可	
29（月）	議長書記会	16:50
30（火）	職員会議、昼清掃	15:10
31（水）	研究日、昼清掃	16:05

なお、12月29日～1月4日は閉庁日となっております。緊急の場合は、学級担任へ連絡をお願いいたします。（附属中学校職員室 778-0481）

いよいよ、明日より冬季休業となります。今年一年を互いに振り返り、お子様の夢や希望の実現に向けて、ご家族でゆっくりと語っていただければ幸いに存じます。

最後になりましたが、保護者の皆様におかれましては、本年も力強いお支えを賜り、誠にありがとうございました。来る年の皆様のご健勝とご多幸をお祈り申し上げます。